



การไฟฟ้าส่วนภูมิภาค
PROVINCIAL ELECTRICITY AUTHORITY

จาก กทบ.(ก๓) ถึง ผทบ.(ก๓)
เลขที่ ก๓ กทบ.(คฟ.) /๒๕๖๔ วันที่
เรื่อง รายงานผลการเตรียมความพร้อมด้านระบบไฟฟ้ารองรับ สมเด็จพระเจ้าลูกเธอ เจ้าฟ้าพัชรกิติยาภา นเรนทิราเทพยวดี กรมหลวงราชสาริณีสิริพัชรมหาวัชรราชธิดา เสด็จทรงร่วมงาน โครงการพัฒนาชุมชน ในเขตพื้นที่รักษาพันธุ์สัตว์ป่าและอุทยานแห่งชาติ จังหวัดกาญจนบุรี
เรียน อผ.ทบ.(ก๓) ผ่าน รผ.ทบ.(ก๓)

ตามหนังสือ ที่ กฟผ. ส๔๓๔๐๐/๘๕๖๔๒ ลงวันที่ ๑๑ พฤศจิกายน ๒๕๖๔ การไฟฟ้าฝ่ายผลิตแห่งประเทศไทย ขอให้การไฟฟ้าส่วนภูมิภาคเตรียมเครื่องกำเนิดไฟฟ้าสำรองเคลื่อนที่ เพื่อติดตั้งสำหรับจ่ายไฟฟ้ากรณีฉุกเฉินรองรับ สมเด็จพระเจ้าลูกเธอ เจ้าฟ้าพัชรกิติยาภา นเรนทิราเทพยวดี กรมหลวงราชสาริณีสิริพัชรมหาวัชรราชธิดา เสด็จทรงร่วมงาน โครงการพัฒนาชุมชน ในเขตพื้นที่รักษาพันธุ์สัตว์ป่าและอุทยานแห่งชาติ จังหวัดกาญจนบุรี ระหว่างวันที่ ๒๘ - ๒๙ พฤศจิกายน ๒๕๖๔ (เป็นการส่วนพระองค์) โดยจะประทับแรม ณ เรือนรับรองที่ประทับ เขื่อนวชิราลงกรณ นั้น

กทบ.(ก๓) ขอรายงานผลเตรียมเครื่องกำเนิดไฟฟ้าสำรองรองรับการราชพิธีดังกล่าว รายละเอียดตามเอกสารแนบ

(นายสมบูรณ์ สิงห์โตทอง)
อก.ทบ.(ก๓)

เรียน ผชก.(ก๓)
เพื่อโปรดทราบและแจ้งส่วนเกี่ยวข้อง
ดำเนินการต่อไป

เรียน ผจก.กฟจ.กจ.กฟส.ทภ.
อก.บช.(ก๓)
เพื่อทราบและดำเนินการในส่วนที่
เกี่ยวข้องต่อไป

(นายประวิทย์ อรกิจ)
อผ.ทบ.(ก๓)

(นายภักดี วงษาพรหม)
ผชก.(ก๓)

ผคฟ.กทบ.(ก๓)
โทร (๓๓) ๑๐๕๑๑, ๑๐๕๒๙-๓๐

รก.		
ทผ./ชผ.		

แผนการเตรียมความพร้อมด้านระบบไฟฟ้ารองรับสมเด็จพระเจ้าลูกเธอ เจ้าฟ้าพัชรกิติยาภา นเรนทิราเทพยวดี กรมหลวงราชสาริณีสิริพัชรมหาวัชรราชธิดา เสด็จทรงร่วมงาน
โครงการพัฒนาชุมชน ในเขตพื้นที่รักษาพันธุ์สัตว์ป่าและอุทยานแห่งชาติ จังหวัดกาญจนบุรี (เป็นการส่วนพระองค์)
ระหว่างวันที่ 28 - 29 ธันวาคม 2564

สถานที่	สถานีไฟฟ้า และ	สถานีไฟฟ้า และวงจรสำรอง	แผนการตัดจ่ายไฟวงจร หลักให้สั้นเพื่อเพิ่มความมั่นคง	เครื่องกำเนิดไฟฟ้าสำรอง		ผู้ประสานงาน กฟฟ.ในพื้นที่และ หมายเลขโทรศัพท์	หมายเหตุ	
				ขนาด (kW)	ผู้รับผิดชอบ และหมายเลขโทรศัพท์			
1. เรือนรับรองที่ ประทับเชิ่อน วชิราลงกรณ	เขื่อนวชิราลงกรณ (VRK 2222)	เขื่อนวชิราลงกรณ (VRK 2242)	-	500	นายประสงค์ อุบลธรรม พง.7 ผบ.กบช.(ก3) 089-256-1754	นายพัทธพงศ์ สุขพินิจ วศก.5		
2. อาคารทรงงาน ภูมิสุวรรณเชิ่อน วชิราลงกรณ			-	500	นายอาคม อภิภัทรนันท์ ชผ.บล.กบช.(ก3) 098-264-7669		ผบ.กฟส.ทภ 090-442-1184	
3. อาคาร สำนักงานเชิ่อน วชิราลงกรณ			-	300	นายพัทธพงศ์ สุขพินิจ วศก.5 ผบ.กฟส.ทภ 090-442-1184			

แผนผังสถานที่รองรับและแผนย้ายโหลด

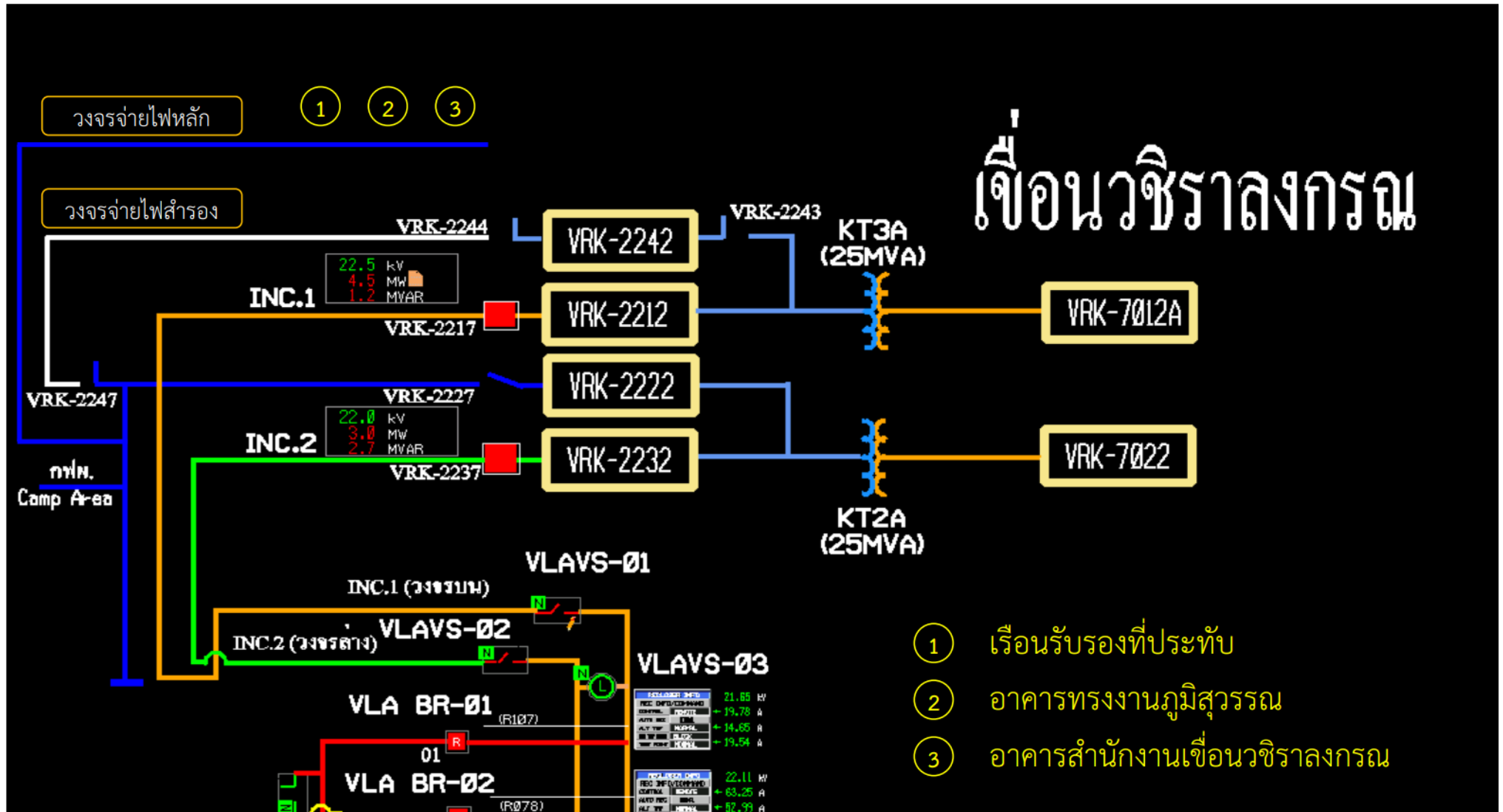

ผคฟ.กปบ.(ก๓)

โทร (๓๓) ๑๐๕๑๑, ๑๐๕๒๙-๓๐



การไฟฟ้าส่วนภูมิภาค
PROVINCIAL ELECTRICITY AUTHORITY

โทรสาร

เลขที่ ก.๓ ทภ.- ๑๓๑๒ /๒๕๖๔
ชื่อผู้รับ นายสมบุรณ์ สิงห์โตทอง
ชื่อผู้ส่ง นายสุเทพ แป้นเขียว
จำนวนเอกสารแนบ แผ่น

วันที่ ๑๕ พฤศจิกายน ๒๕๖๔
ตำแหน่ง อ.ก.บ.ช.(ก.๓)
ตำแหน่ง ผ.จก.กฟส.อ.ทองผาภูมิ

ด้วย กฟส.อ.ทองผาภูมิ ได้รับแจ้งจาก การไฟฟ้าฝ่ายผลิตแห่งประเทศไทย(กฟผ.) เชื่อนวชิราลงกรณ ว่าสมเด็จพระเจ้าลูกเธอ เจ้าฟ้าพัชรกิติยาภา นเรนทิราเทพยวดี กรมหลวงราชสาริณีสิริพัชรมหาวัชรราชธิดา เสด็จทรงร่วมงาน โครงการพัฒนาชุมชน ในเขตพื้นที่รักษาพันธุ์สัตว์ป่าและอุทยานแห่งชาติ จังหวัดกาญจนบุรี (เป็นการส่วนพระองค์) ในพื้นที่ อำเภอทองผาภูมิ และอำเภอสังขละบุรี จังหวัดกาญจนบุรี ในระหว่างวันที่ ๒๘-๒๙ พฤศจิกายน ๒๕๖๔ โดยประทับแรม ณ. เรือนรับรองที่ประทับ เชื่อนวชิราลงกรณ

ในการนี้ กฟผ.(เชื่อนวชิราลงกรณ) จึงใคร่ขอความอนุเคราะห์เครื่องกำเนิดไฟฟ้าสำรองเคลื่อนที่เพื่อติดตั้งสำหรับจ่ายไฟฟ้าในกรณีฉุกเฉิน ขนาด ๕๐๐KW จำนวน ๒ เครื่อง นำไปติดตั้งที่เรือนรับรองที่ประทับและอาคารทรงงานภูมิสุวรรณ เชื่อนวชิราลงกรณ

(นายสุเทพ แป้นเขียว) (ชื่อจริง)
ผ.จก.กฟส.อ.ทองผาภูมิ



ที่ กฟผ. ส๔๓๔๐๐/๘๕๖๔๒

เอกสารภูมิ เลขที่ ๘๕๖๔๒
๑๕ มิ.ย. ๖๕

เขื่อนวชิราลงกรณ ๔๔๔ หมู่ ๑
ตำบลท่าขนุน อำเภอทองผาภูมิ
จังหวัดกาญจนบุรี ๗๑๑๘๐

๑๑ พฤศจิกายน ๒๕๖๔

เรื่อง ขอความอนุเคราะห์เครื่องกำเนิดไฟฟ้าสำรองเคลื่อนที่

เรียน ผู้จัดการการไฟฟ้าส่วนภูมิภาค สาขาอำเภอทองผาภูมิ

ด้วยการไฟฟ้าฝ่ายผลิตแห่งประเทศไทย (กฟผ.) เขื่อนวชิราลงกรณ ได้รับแจ้งว่าสมเด็จพระเจ้าลูกเธอ เจ้าฟ้าพัชรกิติยาภา นเรนทิราเทพยวดี กรมหลวงราชสาริณีสิริพัชร มหาวัชรราชธิดา เสด็จทรงร่วมงาน โครงการพัฒนาชุมชนในเขตรักษาพันธุ์สัตว์ป่าและอุทยานแห่งชาติ จังหวัดกาญจนบุรี ระหว่างวันที่ ๒๘-๒๙ พฤศจิกายน ๒๕๖๔ (เป็นการส่วนพระองค์) โดยจะประทับแรม ณ เรือนรับรองที่ประทับ เขื่อนวชิราลงกรณ

ในการนี้ กฟผ. เขื่อนวชิราลงกรณ จึงใคร่ขอความอนุเคราะห์เครื่องกำเนิดไฟฟ้าสำรองเคลื่อนที่เพื่อติดตั้งสำหรับจ่ายไฟฟ้าในกรณีฉุกเฉิน

จึงเรียนมาเพื่อโปรดพิจารณา และขอขอบคุณมา ณ โอกาสนี้

ขอแสดงความนับถือ

(นายอมร แก่นสารี)

ผู้อำนวยการเขื่อนวชิราลงกรณ

ทำการแทน ผู้ว่าการการไฟฟ้าฝ่ายผลิตแห่งประเทศไทย

แผนกบำรุงรักษาทั่วไป กองบำรุงรักษาโยธา เขื่อนวชิราลงกรณ
โทร. ๐๓๔-๕๙๙๐๓๗ ต่อ ๒๓๔๐
ผู้ประสานงาน: นายปิติ ประชากุล โทร. ๐๘๖-๐๔๕-๕๒๒๑

- ทล.บค. ทล.บง. ทล.กบ. กพย.ส.
- พิจารณาค่าเงินงานต่อไป
- เพื่อทราบ ออกราย(พชค.)
- แจ้งค่าใช้จ่าย
- เพื่อทราบและดำเนินการส่วนที่เกี่ยวข้อง
- เพื่อทราบและถือปฏิบัติต่อไป

(นายสุเทพ แป้นเขียว)
ผจก.กฟส.อ.ทองผาภูมิ

15 มิ.ย. 6๕

วิสัยทัศน์เขื่อนวชิราลงกรณ : เป็นแหล่งผลิตพลังงานหมุนเวียนด้วยเทคโนโลยีและนวัตกรรม เสริมสร้างการพัฒนาสังคม ชุมชนอย่างยั่งยืน